



ZAINZA HERRILAB

Tokiko zaintza ekosistemak sustatzeko dirulaguntzak
aurkezteko eta esperientziak trukatzeko jardunaldia

Datuen Plataforma Federatuaren egoera, ekosistemak bultzatzeko euskarri digital gisa

Eduardo Carrasco (IZFE)



Zer da Datu Gune bat?

Un espacio de datos es un **ecosistema donde se comparten los datos de forma voluntaria y segura entre diferentes participantes** ¹ ². Los participantes pueden ser el sector público, las empresas, los individuos o los organismos de investigación ². Los datos se ofrecen y se acceden a través de un catálogo que respeta los derechos de acceso y utilización de los datos ¹ ³. Un espacio de datos implica aspectos de gobernanza, organización, normativa y tecnología ¹.

Más información: [1. datos.gob.es](#) [2. datos.gob.es](#) [3. datos.gob.es](#)

¿Qué beneficios tiene?

¿Qué ejemplos hay?

¿Cómo se crea?

¿Qué normas >

✉ Escribe un mensaje...



Comisión
Europea

Zer da ZHLDatuGunea?

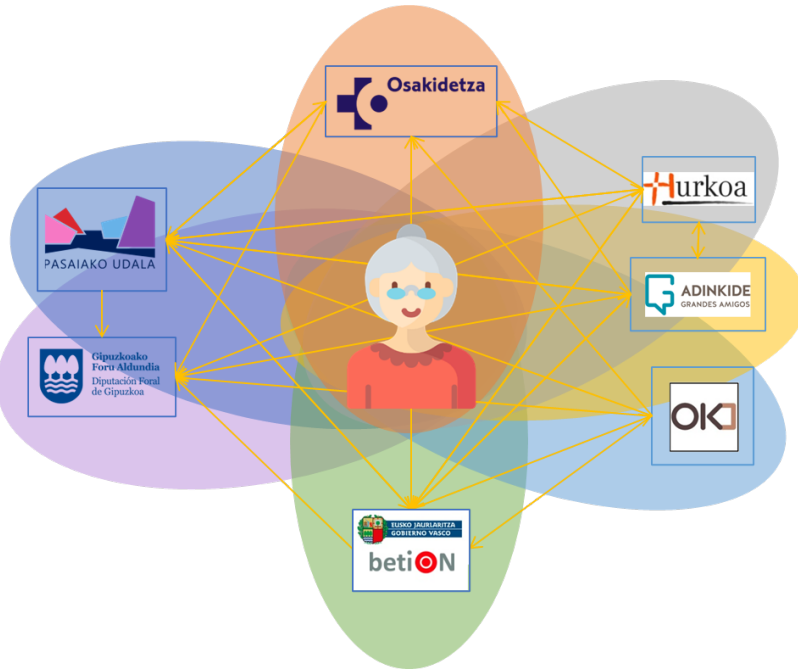

Es un espacio de datos federado público-privado-comunitario, que permite a los agentes de los ecosistemas de cuidados de Gipuzkoa, compartir datos asistenciales de los usuarios entre ellos para lograr una mejor atención y una mejor calidad de vida de los beneficiarios, y una atención más eficiente y sostenible.

Zer da ZHLDatuGunea?

Lan ildo nagusienak:

1. Gobernantza
2. Alde funtzionalak
3. Teknologia -> Plataforma Federatua
4. Pilotajea Pasaian
5. Beste udaletara zabaltze prozesua

Emaitzak eta hurrengo pausuak

- 1. ZHLDatuGunea formalki eratu egin dugu.**
- 2. Plataforma Federatua martxan dago.**
- 3. Pilotajea Pasaian Irailak 13an hasiko da.**
- 4. 2024an beste udaletara zabaltzen hasiko gara.**

1. Gobernantza

Ekintza nagusienak:

1. ZHLDatuGunea Hitzarmena osatu da:

Documento de bases



2. ZHL Jarraipen Batzordea eratu egin da

1. Gobernantza

PHL Jarraipen Batzordearen egitura:

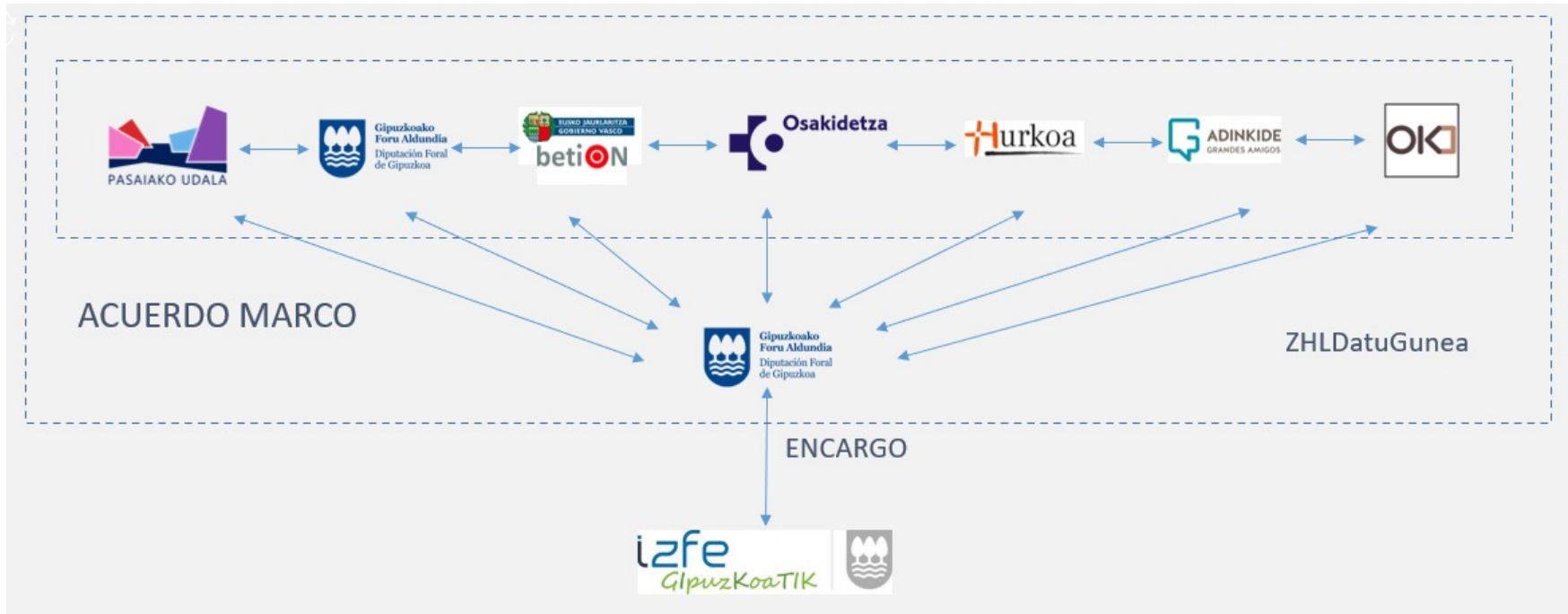

1. Gobernantza

PHL Emaitzak :



#	Ámbito	Tarea	DFG	Pasaiaiko Udala	GV (betiON)	Osakidetza	Adinkide	Hurkoa	Okencasa
			1	2	3	4	5	6	7
1	Gobern.	Firma Documento de Bases			En breve	Parado			
2	Gobern.	Constitución Comisión de Seguimiento y nombram. representantes			En breve	Parado			

2. Alderdi Funtzionala

Ekintza nagusienak PHL:

1. Eragileen arteko interakzioak identifikatu ditugu
2. Datuen katalogoa osatu dugu
3. Datuak partekatzeko kontratuak egin dira

2. Alderdi Funtzionala -> Interakzioak

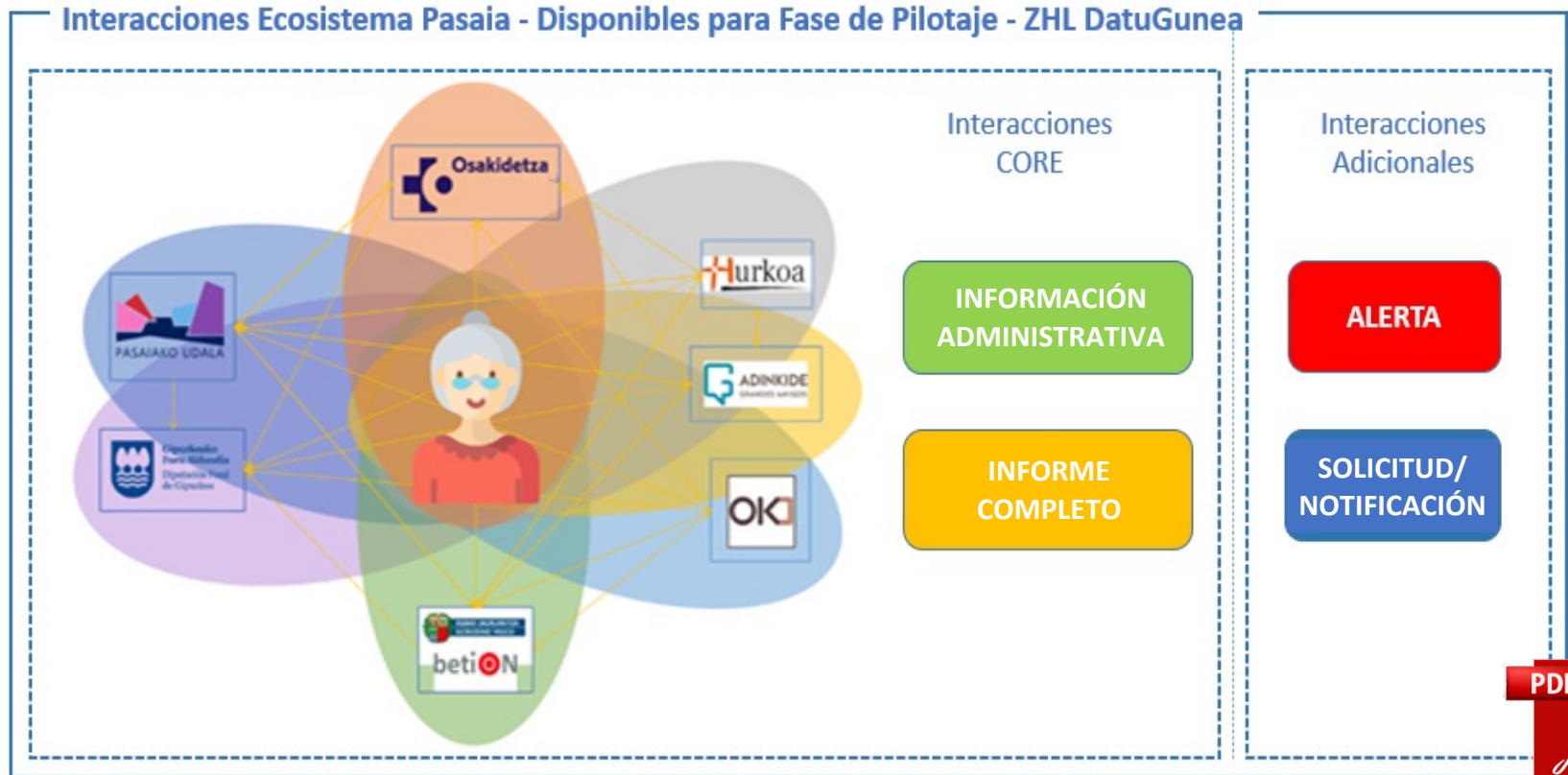

2. Alderdi Funtzionala -> Datu Katalogoa

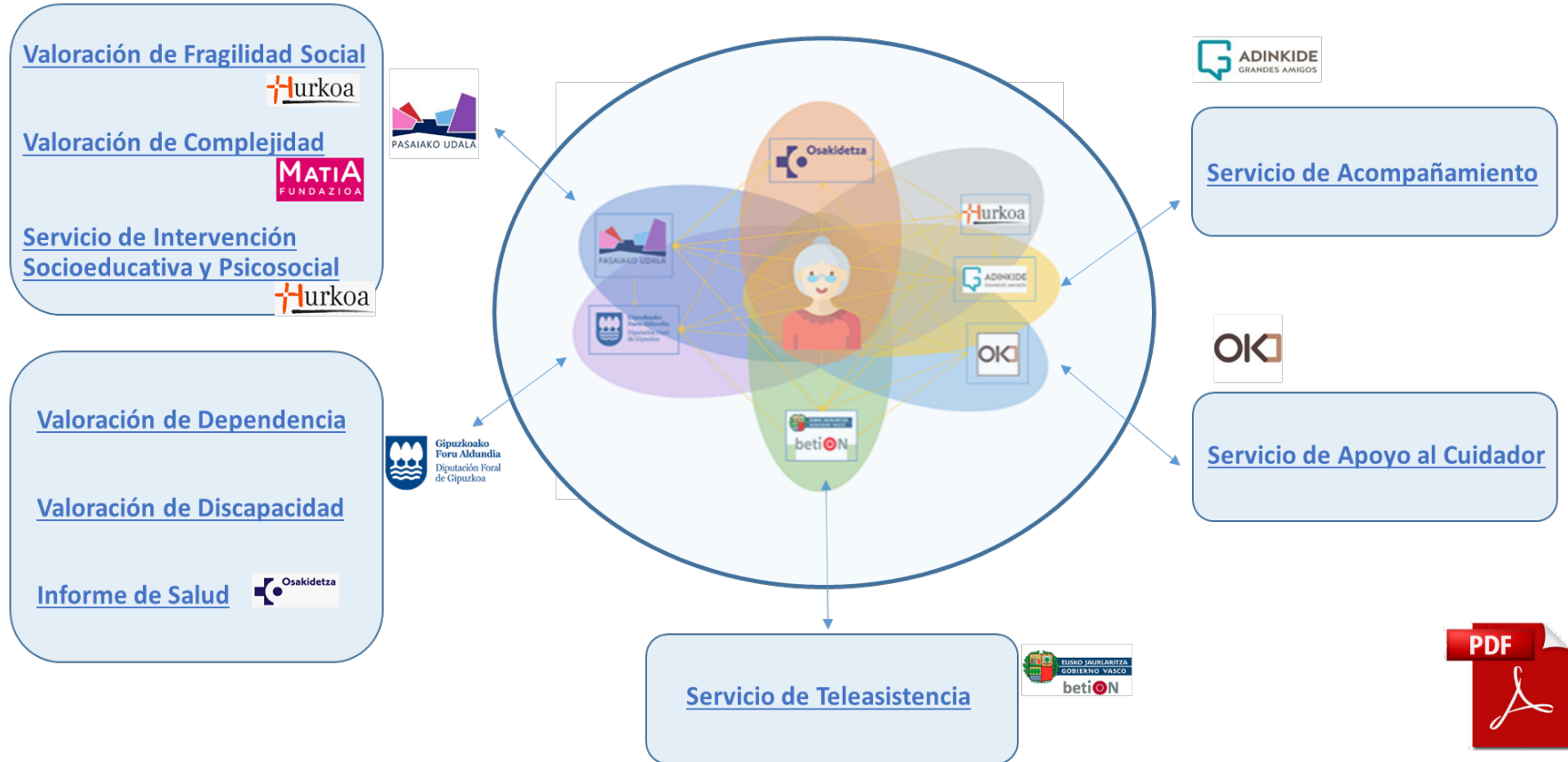

2. Alderdi Funtzionala -> Datu partekatze kontratuak

TIPO	INTERACCIÓN	ID	AGENTE PROVEEDOR	AGENTES SOLICITANTES de CONSUMO INTERACCION						
				Pasaiaiko Udala	DFG	GV (BetiOn)	Osakidetza	Hauskor	Adinkide	Okencasa
INFORMACIÓN ADMINISTRATIVA	Valoración de la fragilidad Social	I1	Pasaiaiko Udala						x	
INFORMACIÓN ADMINISTRATIVA	Valoración de la complejidad	I2	Pasaiaiko Udala						x	
INFORMACIÓN ADMINISTRATIVA	Servicio de Intervención Socioeducativa y Psicosocial	I2	Pasaiaiko Udala						x	
INFORMACIÓN ADMINISTRATIVA	Valoración de la dependencia	I4	DFG						x	x
INFORMACIÓN ADMINISTRATIVA	Valoración de la discapacidad	I5	DFG						x	
INFORMACIÓN ADMINISTRATIVA	Informe médico para la valoración de dependencia	I6	DFG							
INFORMACIÓN ADMINISTRATIVA	Servicio de teleasistencia	I7	GV (BetiOn)						x	
INFORMACIÓN ADMINISTRATIVA	Servicio de acompañamiento	I8	Adinkide							
INFORMACIÓN ADMINISTRATIVA	Servicio de apoyo al cuidador	I9	Okencasa						x	
INFORMACIÓN EXTENDIDA	Valoración de la fragilidad Social	IN1	Pasaiaiko Udala			x	x			x
INFORMACIÓN EXTENDIDA	Valoración de la complejidad	IN2	Pasaiaiko Udala		x	x	x			x
INFORMACIÓN EXTENDIDA	Servicio de Intervención Socioeducativa y Psicosocial	IN2	Pasaiaiko Udala			x				x
INFORMACIÓN EXTENDIDA	Valoración de la dependencia	IN4	DFG	x		x	x			
INFORMACIÓN EXTENDIDA	Valoración de la discapacidad	IN5	DFG	x		x	x			
INFORMACIÓN EXTENDIDA	Informe médico para la valoración de dependencia	IN6	DFG	x		x				
INFORMACIÓN EXTENDIDA	Servicio de teleasistencia	IN7	GV (BetiOn)	x			x			
INFORMACIÓN EXTENDIDA	Servicio de acompañamiento	IN8	Adinkide	x			x	x		x
INFORMACIÓN EXTENDIDA	Servicio de Apoyo al cuidador	IN9	Okencasa	x			x	x	x	

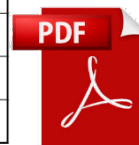

2. Alderdi Funtzionala

PHL Emaitzak:



#	Ámbito	Tarea	DFG	Pasaia Udala	GV (betiON)	Osakidetza	Adinkide	Hurkoa	Okencasa	TOTAL
			1	2	3	4	5	6	7	
3	Funcional	Catálogo de datos	37	49	55	A través de DFG	22	A través de Pasaia	4	167 datos
4	Funcional	Interacciones ofertadas	6	6	2	A través de DFG	2	A través de Pasaia	2	18 interacciones
5	Funcional	Interacciones solicitadas	4	6	6	7	6	2	5	36 solicitudes
6	Funcional	Solicitudes firmadas	Firmadas 11/11	Firmada 13/13	Pendiente 0/3 (*)	A través de DFG	Firmadas 4/4	A través de Pasaia	Firmadas 5/5	33/36 solicitudes firmadas

3. Teknologia

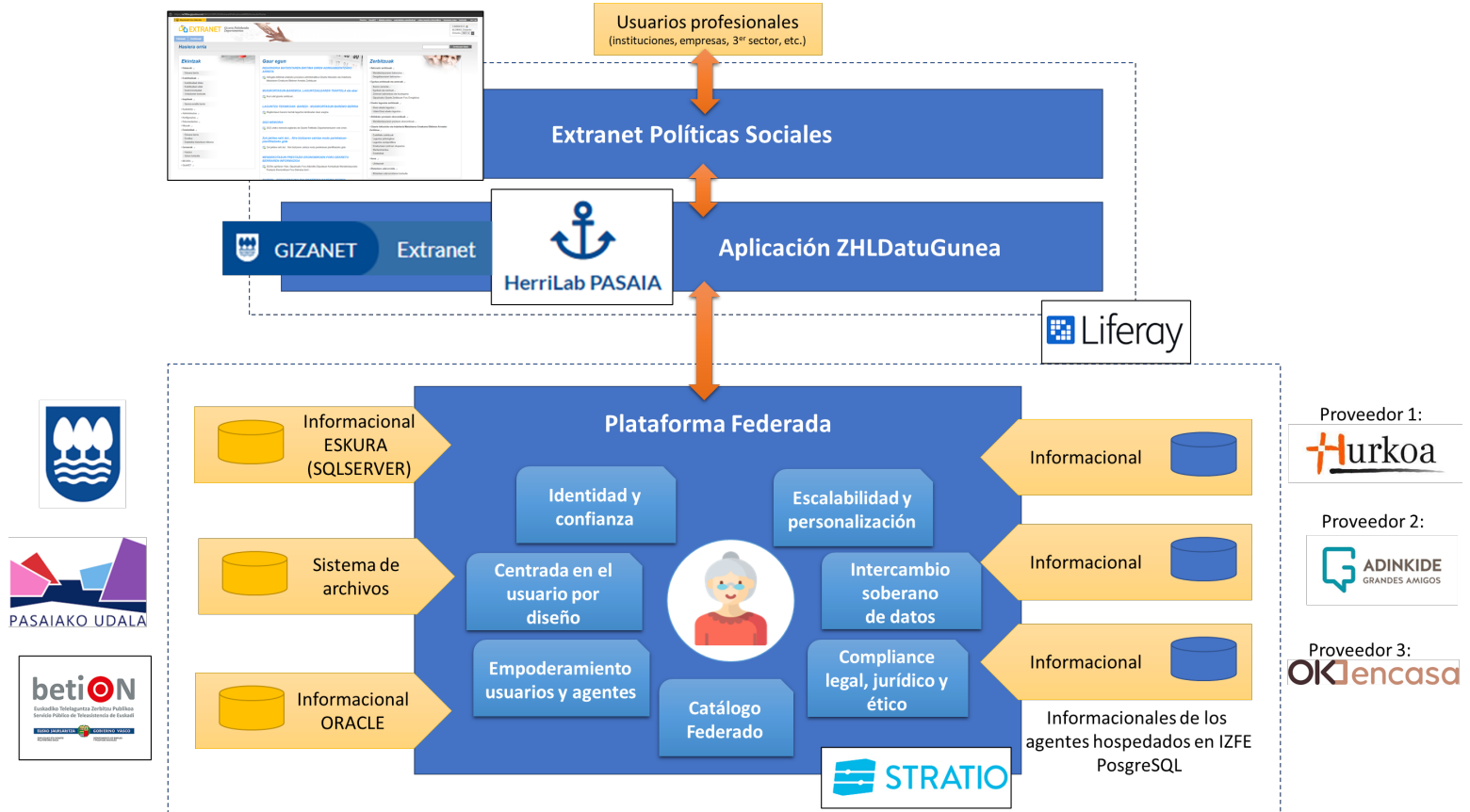

1. Buscador de Personas

https://w390w.gipuzkoa.net/WAS/CORP/DGZZHLDatuGuneaWEB/pertsonak?locale=eu_ES

Traductor de DeepL | Ibermatica | Personal | CUN | Links | ZHL | Nueva pestaña

ZHLDATUGUNEA | Alertak | Eskaearak | Pertsonak | 09:41

Pertsonak

Pertsonen bilatzailea

Dokumentu mota: NAN | Dokumentu-zenbakia: |

Izena: | Lehen abizena: | Bigarren abizena: |

Ezabatu | Bilatu

Xehetasuna

Bilatu: |

Dokumentu mota	Dokumentu-zk.	Izen-abizenak	Jaiotze-data
NAN		ANA MARIA GARCIA NUÑEZ	1900-01-01
NAN		DIEGO MORENO PEREZ	1900-01-01
NAN		OLGA SARRIEGO MARTINEZ	1900-01-01
NAN		ISABEL IÑIGO ECHENIQUE	1900-01-01
NAN		NIEVES URRACA ARGOS	1900-01-01
NAN		JOSE LUIS ECHARRI GUEREÑO	1900-01-01
NAN		MARIA ERVITI URRA	1900-01-01
NAN		MARIA CONCEPCION ECHEVESTE LARRARTE	1900-01-01
NAN		PETRA MARTIN FONSECA	1948-06-05
NAN		MARIA EMILIANA RUBIO PALACIO	1900-01-01
NAN		JOSE SANCHEZ GONZALEZ	1900-01-01
NAN		ANA MARIA DIEZ SALVO	1900-01-01
NAN		MARIA CARMEN AMOROS	1900-01-01

2. Panel de la persona beneficiaria

ZHLDATUGUNEA | Alertas | Solicitudes | Personas | 12:18

Personas / Gestión de la persona

Gestión de la persona

Emitir alerta | Solicitar servicio | Solicitar información | Consultar informe

DATOS GENERALES

	Tipo de docume... DNI	Domicilio:	TRINTXERPE
	Número docum... :	Teléfono:	943111111
	Nombre y apelli... PETRA MARTIN	Sexo:	Mujer
	Fec. Nacimiento: 1900-01-01	C. Informado:	Firmado

CONSENTIMIENTO

ALERTAS

Recibidas | Emitidas

Tipo Alerta	Fecha alerta	Agente emisor
Ningún dato disponible en esta tabla		

SOLICITUDES DE SERVICIO

Recibidas | Emitidas

Servicio solicitado	Tipo servicio	Fecha Solicitud	Agente emisor
Ningún dato disponible en esta tabla			

TABLA RESUMÉN INTERACCIONES

Filtrar:

Id	Interacción	Resultados
1	Valoración de la fragilidad social - PASAIAKO UDALA	✓
2	Valoración de la complejidad - PASAIAKO UDALA	✓
3	Servicio de intervención socioeducativa y psicosocial - PASAIAKO UDALA	✓
4	Valoración de la dependencia - DFG	✗
5	Valoración de la discapacidad - DFG	✗
6	Informe médico para la valoración de dependencia - DFG	✗
7	Servicio de teleasistencia - Gobierno Vasco (betiON)	✓
8	Servicio de acompañamiento - ADINKIDE	✗
9	Servicio de apoyo al cuidador - OKENCASA	✗

Mostrando 1 a 9 de 9 registros | Mostrar 10 | Anterior 1 Siguiente

3.- Informe extendido de un servicio de la persona beneficiaria

ZHLDataGunea
Alertas Solicitudes Personas Resumen de gestión
15:41

Personas / Gestión de la persona / Información solicitada

Detalle del informe Volver

DATOS GENERALES

	Tipo Documento: Número Documento: Nombre y Apellidos: Fecha Nacimiento:	DNI: 90.127.395X ANE BAIÓNNA AGIRRETXE 05/06/1948
---	--	--

INFORME EXTENDIDO

Valoración de la dependencia (BVD)

Datos genéricos del usuario

Estado de la solicitud	En curso	
Fecha de recepción de la solicitud de BVD	21/11/2020	
Fecha de resolución de la última valoración	4/10/2021	
Fecha de baja	19/02/2022	
Motivo de baja	Lorem ipsum, dolor sit amet consectetur adipiscing elit. Neque minus unde, consequuntur soluta ipsam laudantium explicabo illo adipisci nostrum tempora enim et sequi quisquam sit aliquid optio omnis fuga obcaecati.	

Productos de apoyo y ayudas para la eliminación de barreras

Estado de la solicitud	Resuelta	
Fecha de recepción de la solicitud	10/3/2020	
Fecha de resolución de la solicitud	19/8/2021	

Prestación económica de asistencia personal (PEAP)

Estado de la solicitud	Dada de baja	
Fecha de recepción de la solicitud	10/3/2020	
Fecha de resolución de la solicitud	19/8/2021	
Fecha de baja	19/02/2022	
Motivo de baja	Fallecimiento	

Prestación económica para cuidados en el entorno familiar (PECE)

Estado de la solicitud	Dada de baja	
Fecha de recepción de la solicitud	10/3/2020	
Fecha de resolución de la solicitud	19/8/2021	
Fecha de baja	19/02/2022	
Motivo de baja	Petición del usuario	

Prestación económica vinculada al servicio (PEVS)

Estado de la solicitud	Dada de baja	
Fecha de recepción de la solicitud	10/3/2020	
Fecha de resolución de la solicitud	19/8/2021	
Fecha de baja	19/02/2022	
Motivo de baja	Petición del usuario	

Centros residenciales

Estado de la solicitud	Traslado solicitado	
Fecha de recepción de la solicitud	10/3/2020	
Fecha de resolución de la solicitud	19/8/2021	
Fecha de baja	19/02/2022	

4. Gestión de alertas, solicitudes y notificaciones

ZHLDatuGunea | Alertas | Solicitudes | Personas | Resumen de gestión | 15:41

Alertas

RECIBIDAS

Filtrar:

	Tipo documento	Número documento	Nombre y apellidos	Fecha nacimiento	Tipo alerta	Fecha alerta	Agente emisor
	NIF	10.145.3763F	MADDI SAN SEBASTIAN ARRIAGA	06/10/1952	Medicamentos	01/06/2022	Adinkide
	NIF	12.259.0354A	ANTXON URRUTIA DORRONSORO	01/12/1951	Fragilidad grave	14/03/2022	Hauskor
	DNI	88.741.915X	KOLDO ESPARZA LATASA	29/05/1949	Falta red familiar	17/03/2022	OKenCasa
<p>Observaciones</p> <p>Se observan comportamientos anómalos, pueden ser causa de una toma incorrecta de la medicación. (2)</p>							
	DNI	90.127.395X	ANE BAIONA AGIRRETXE	05/06/1948	Medicamentos	21/04/2022	Adinkide
<p>Observaciones</p> <p>Se observan comportamientos anómalos, pueden ser causa de una toma incorrecta de la medicación. (1)</p>							

Mostrando 1 a 4 de 4 registros

EMITIDAS

Filtrar:

	Tipo documento	Número documento	Nombre y apellidos	Fecha nacimiento	Tipo alerta	Fecha alerta	Agente receptor
	NIF	10.145.3763F	MADDI SAN SEBASTIAN ARRIAGA	06/10/1952	Medicamentos	01/06/2022	Adinkide
	NIF	12.259.0354A	ANTXON URRUTIA DORRONSORO	01/12/1951	Fragilidad grave	14/03/2022	Hauskor
	DNI	88.741.915X	KOLDO ESPARZA LATASA	29/05/1949	Falta red familiar	17/03/2022	OKenCasa
	DNI	90.127.395X	ANE BAIONA AGIRRETXE	05/06/1948	Medicamentos	21/04/2022	Adinkide

Mostrando 1 a 4 de 4 registros

© Gipuzkoako Foru Aldundia - Diputación Foral de Gipuzkoa (vXXX) 2000

4. Pilotajea

Ekintza nagusienak PHL:

1. Pilotaje- eta balioztatze-plana 
2. Onuradunen errekrutatzea
3. Erabiltzaile profesionalak errekrutatzea

4. Pilotajea

PHL Emaizak:

#	Ámbito	Tarea	DFG	Pasaiaiko Udala	GV (betiON)	Osakidetza	Adinkide	Hurkoa	Okencasa	TOTAL
			1	2	3	4	5	6	7	
7	Pilotaje	Usuarios finales con consentimiento firmado	20	16	13	20	7	13	5	22 beneficiarios
8	Pilotaje	Usuarios profesionales	10	6	6	6	2	2	2	34 usuarios profesionales

ESKERRIK ASKO